

# 1 Handleiding Peuterschaal beugel

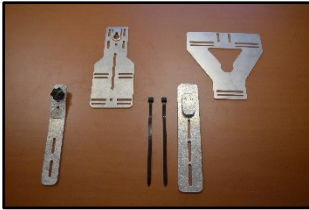

1. Beugel met draaiknop.
2. Beugel met gebogen deel.
3. Driehoekige beugel.
4. Beugel met lip.
5. kabelbinder (2x)

## Stap 1:

### Beugel bevestiging

Maak de gordels aan de bovenkant los en rijg deze door de driehoekige beugel, bevestig de beugel met een kabelbinder aan de schaal.



## Stap 2: Gordels

Rijg de gordels door de beugel met gebogen deel heen. Hier heeft u de keuze om twee verschillende hoogtes te kiezen



## Stap 3:

### Beugel bevestiging

Bevestig de beugel met een kabelbinder aan de schaal

**Let op:** Het gebogen deel moet van de schaal af staan.



## Stap 4: Gordel bevestiging

Bevestig de gordels aan beide kanten weer aan de gesp op de manier zoals hier afgebeeld.

Dit is het makkelijkst wanneer u de gespjes dicht klikt zoals hier afgebeeld.



## 2 Handleiding Peuterschaal beugel



### Stap 5: Beugel bevestiging

Monteer de stip met lip aan het bankje. Doe dit op de plek waar de gordel origineel zit. Gebruik ook de bout en moer van de gordel.

### bevestiging

Bevestig de beugel met de draaiknop aan de achterkant van de bak. Wederom op de plek waar de gordels bevestigd zitten, gebruik ook de originele bout en moer.

### Stap 6: Beugel



### Stap 7: Plaatsen van de schaal

- Draai de knop los.
- Plaats de schaal op de driehoekige beugel en schuif deze naar voren tot deze goed vast zit.
- Druk de knop/slotbout door het oog op de achterkant van de schaal.
- Zorg dat de slotbout in de gleuf valt.
- Draai de knop strak aan.

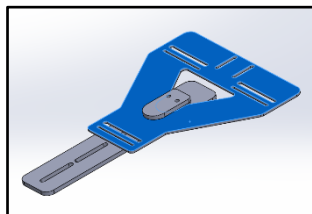

**Let op:** Wanneer u zonder zitje gaat fietsen, pas dan op dat de draaiknop wel aangedraaid is anders zou u deze kunnen verliezen.

**Let op:** Het gebruik van een tent is natuurlijk fijn. Al zal er altijd een opening blijven waardoor een paar druppels naar binnen kunnen vallen. Wees hierop verdacht.

